WOLFGANG NAPP

Obrigheim, Germany

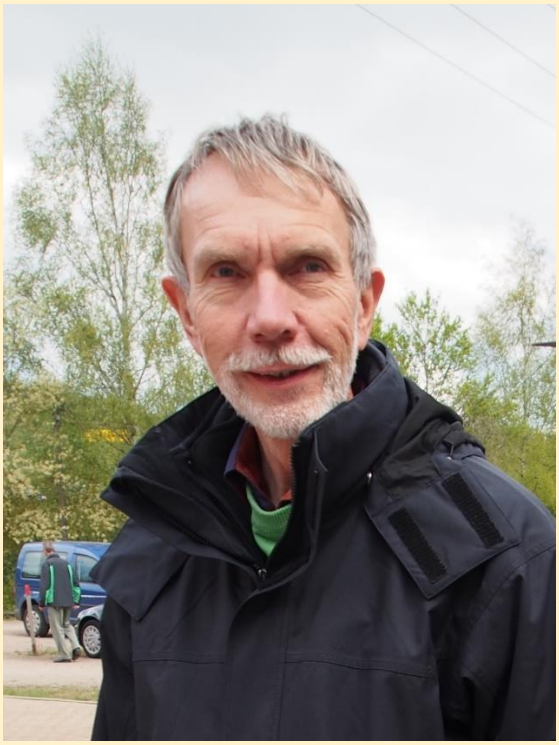

Wolfgang Napp photo.

Agates and Minerals…

Dr. Wolfgang Napp was born in Düsseldorf, Germany, in 1950. As a student in the mid-1960s, he first came into contact with "rock hunting" during excursions to the Ruhr area (Essen, Mühlheim), to various fossil sites and to Idar-Oberstein.
After a longer break while studying chemistry and a job-related move to the Palatinate, new encounters with mineral collectors came about in 1993 through the VFMG (Rock Collecting Club) in Bad Dürkheim.

Achat / Agate, Setz Quarry, Idar-Oberstein, Germany.
6.5 cm.
Wolfgang Napp collection & photo.

Achate und Mineralien…

Dr. Wolfgang Napp wurde 1950 in Düsseldorf geboren. Er kam bereits als Schüler Mitte der 1960er Jahre erstmals mit dem „Steine-Sammeln“ bei Exkursionen in das Ruhrgebiet (Essen, Mühlheim), zu verschiedenen Fossil-Fundstellen und nach Idar-Oberstein in Kontakt.
Nach einer längeren Pause während des Studiums der Chemie und einem beruflich bedingten Wohnort-Wechsel in die Pfalz kam es 1993 wieder zu neuen Begegnungen mit Mineraliensammlern über die VFMG in Bad Dürkheim.

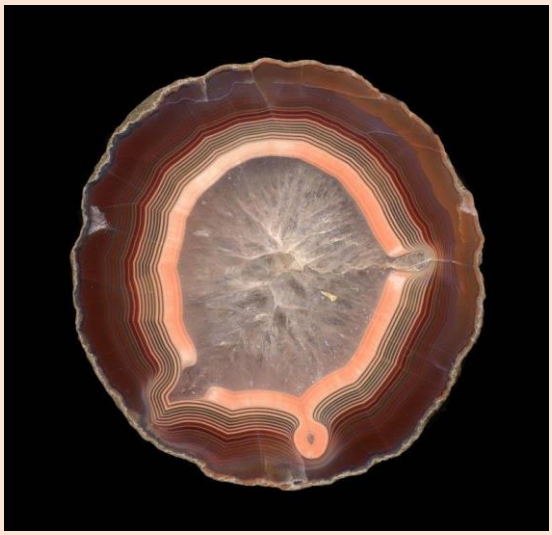

Bei Sammlertreffen in Bad Dürkheim und bei Sammeltouren nach Waldhambach und vor allem in das Saar-Nahe-Gebiet wurde sehr schnell die Begeisterung für Achate ausgelöst. Bald lernte er auch einheimische Sammler im Saar-Nahe-Gebiet und vor allem den Sammler und Achathändler Peter Jeckel aus Worms kennen. Es begann eine intensive Sammeltätigkeit an verschiedenen Fundstellen im Raum Idar-Oberstein (bevorzugt in den Steinbrüchen Juchem und Bernhard), Freisen (an verschiedenen Windrad-Baustellen, im „Edelstein-Dorado“ und auf Äckern in der Umgebung von Freisen sowie bei Hoppstädten) und Rheinhessen (auf Äckern und in den Weinbergen bei Nack und Wendelsheim). So umfasst die Achat-Sammlung aktuell ca. 700 Stücke aus den Steinbrüchen Juchem und Bernhard im Fischbachtal, weiters insgesamt über 2000 Stücke aus der Saar-Nahe-Region sowie ca. 230 Stücke von Fundstellen im Gebiet des Pfälzer Berglandes (Regionen um Wolfstein, Donnersberg und Waldhambach).

At collectors' meetings in Bad Dürkheim and on collecting tours to Waldhambach and especially to the Saar-Nahe region, enthusiasm for agates was quickly triggered. Soon he also got to know local collectors in the Saar-Nahe area and above all agate dealer Peter Jeckel from Worms. Intensive collecting activities began at various sites in the Idar-Oberstein area (especially in the Juchem and Bernhard quarries), Freisen (at various wind turbine construction sites, in the "Gemstone Dorado" and on fields in the vicinity of Freisen and near Hoppstädten), and Rheinhessen (on fields and in the vineyards near Nack and Wendelsheim).
The agate collection currently includes around 700 pieces from the Juchem and Bernhard quarries in the Fischbach Valley, more than 2000 pieces from the Saar-Nahe region and around 230 pieces from sites in the Palatinate mountains (regions around Wolfstein, Donnersberg and Waldhambach).

Edelsteindorado, Freisen , Germany. 5.5 cm. Wolfgang Napp collection & photo.

Sammelausflüge nach Thüringen und Sachsen und freundschaftliche Kontakte zu dort aktiven einheimischen Sammlern weckten das Interesse an Achaten aus diesen Regionen und führten zu einer schönen Sammlung bestehend aus ungefähr 110 Stücken thüringischer Achate („Schneekopfkugeln“). Und schließlich ist eine durch einen intensiven Austausch mit Peter Jeckel entstandene Sammlung von ca. 120 Achaten von diversen Fundstellen in Argentinien zu erwähnen.
Daneben blieb das Interesse an Mineralien ebenfalls bestehen. Hier steht die Saar-Nahe-Region mit über 1000 Mineralstufen im Vordergrund, gefolgt von der Region Indien, insbesondere Maharashtra, mit ca. 450 Mineralstufen. Diese Teilsammlung entstand durch freundschaftliche Kontakte in Mumbay und mehrere Reisen dorthin.

Collecting trips to Thuringia and Saxony and friendly contacts with local collectors active in the area aroused interest in agates from these regions and led to a beautiful collection consisting of around 110 pieces of Thuringian agates ("Schneekopf balls"). And finally, a collection of about 120 agates from various sites in Argentina, which came about through an intensive exchange with Peter Jeckel, should be mentioned.
In addition, the interest in minerals also persisted. Here the German Saar-Nahe region with over 1000 mineral specimens is in the focus, followed by the region of India, especially Maharashtra, with around 450 mineral specimens. This sub-collection was created through friendly contacts in Mumbay and during several trips there.

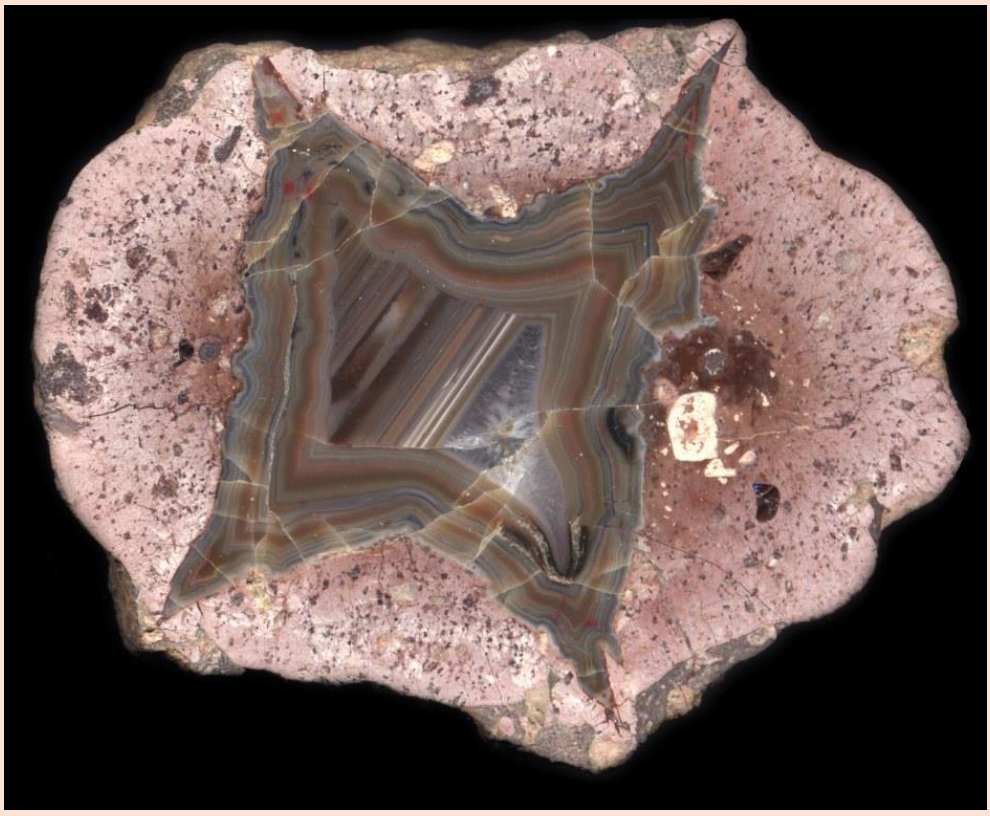

Felsenschlag, Schneekopf, Gehlberg, Thuringia, Germany.
6 cm. Wolfgang Napp collection & photo.

Nack (Rennbahn), Alzey, Rheinhessen, Germany. 5.2 cm.
Wolfgang Napp collection & photo.

Nack, Alzey, Rheinhessen, Germany.
3.2 cm. Wolfgang Napp collection & photo.

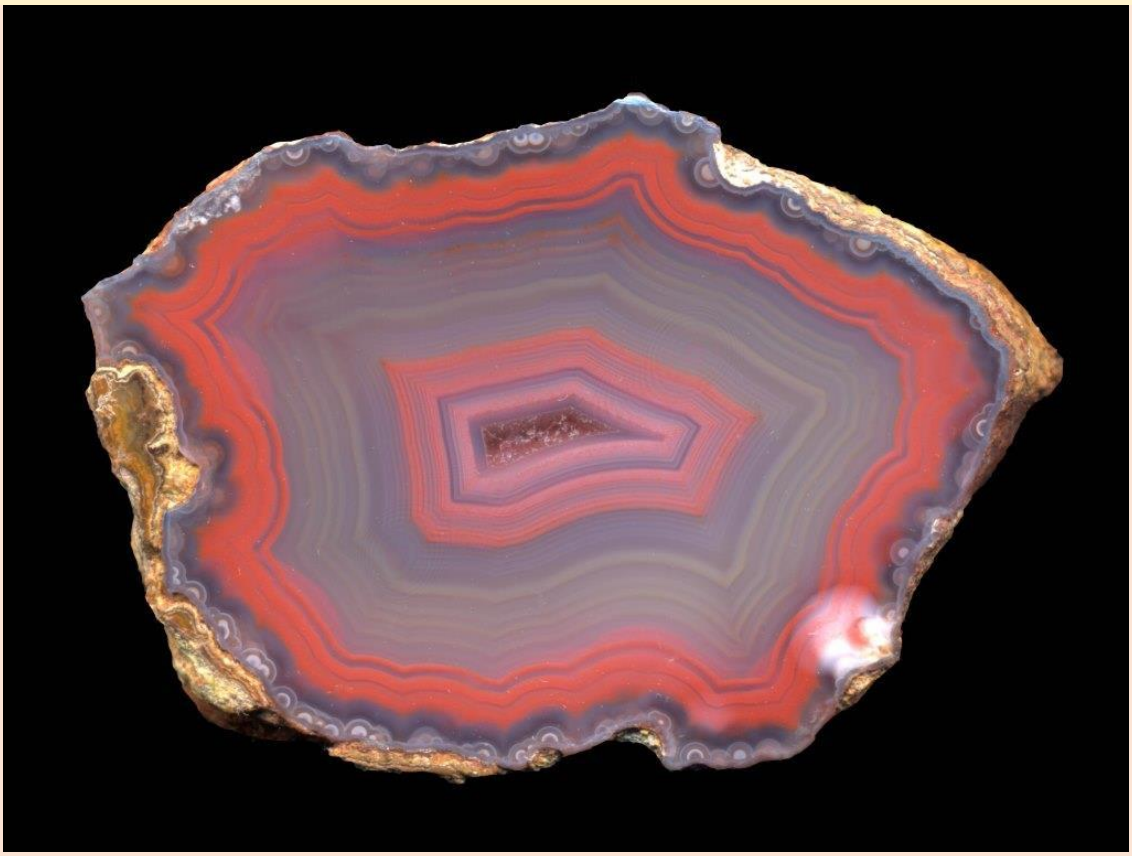

Nack (Teufelsrutsch), Alzey, Rheinhessen, Germany.
4.3 cm. Wolfgang Napp collection & photo.

Nack, Alzey, Rheinhessen, Germany.
4 cm. Wolfgang Napp collection & photo.

Backesberg Quarry, Truppenübungsplatz / Military Training Area, Baumholder, Germany.
18.5 cm. Wolfgang Napp collection & photo.

Berschweiler, Freisen, Germany.
7.4 cm. Wolfgang Napp collection & photo.

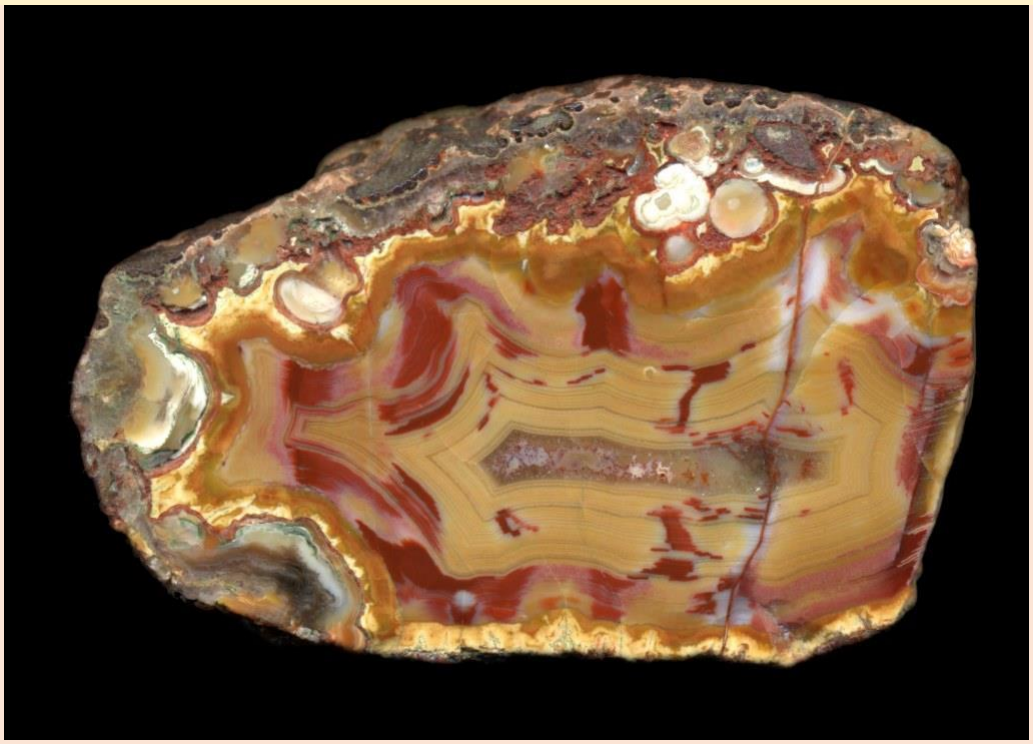

Eckersweiler, Freisen, Germany.
5.5 cm. Wolfgang Napp collection & photo.

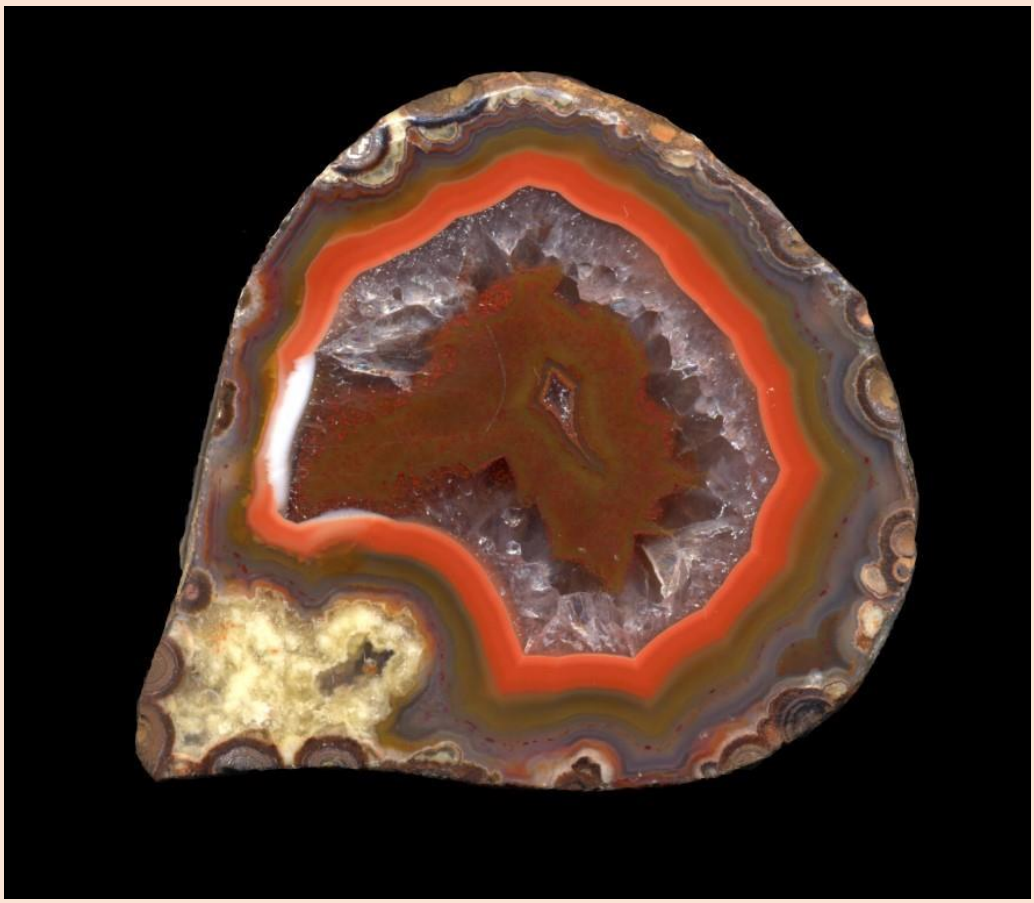

Eckersweiler, Freisen, Germany.
5 cm. Wolfgang Napp collection & photo.

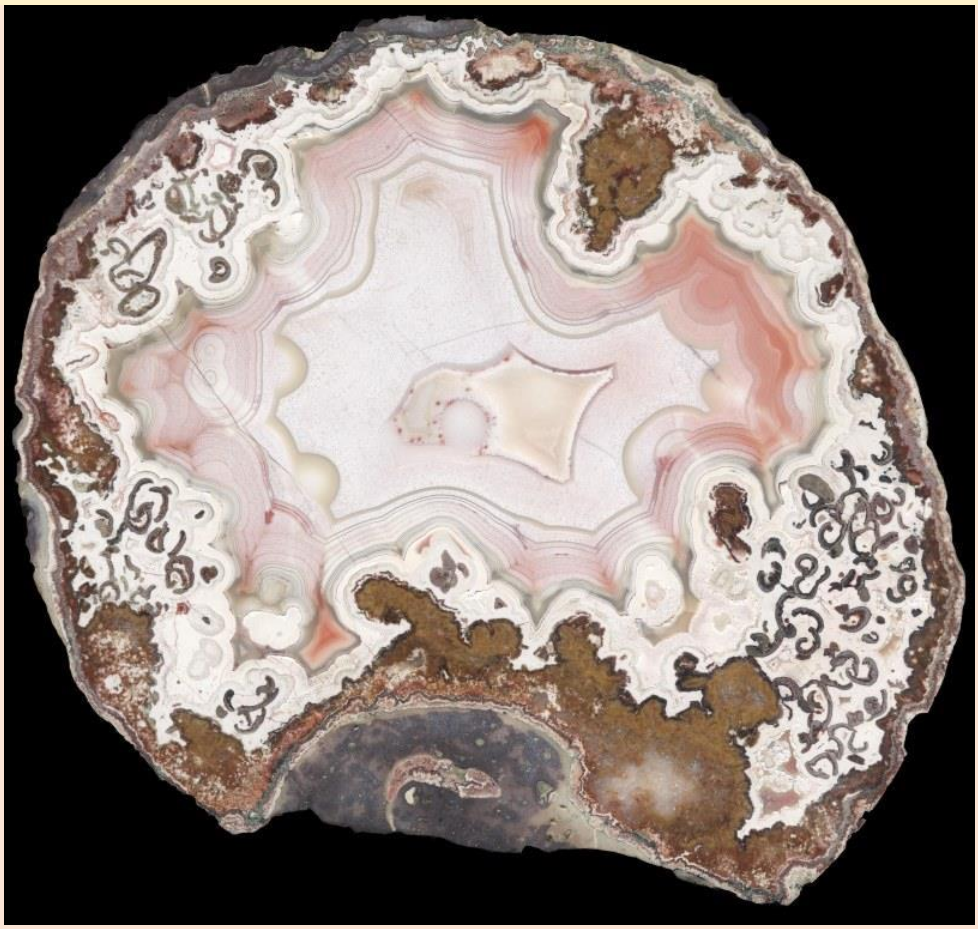

Freisen, Saarland, Germany.
14 cm. Wolfgang Napp collection & photo.

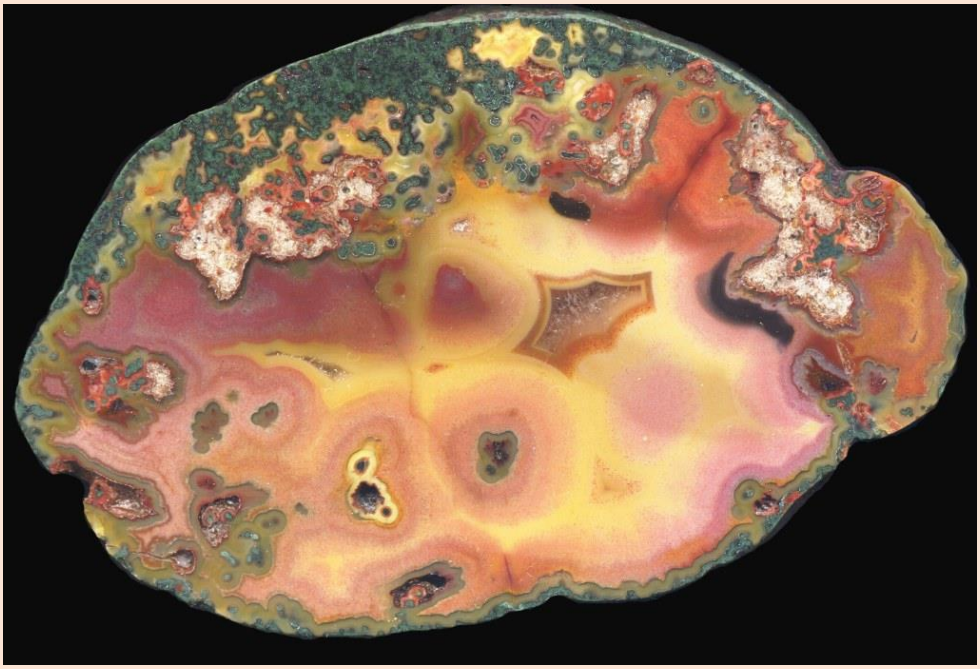

Windkraftanlage / Wind turbine construction site, Freisener Höhe, Germany.
8.7 cm. Wolfgang Napp collection & photo.

Hoppstädten-Weiersbach, Nahe, Germany.
6 cm. Wolfgang Napp collection & photo.

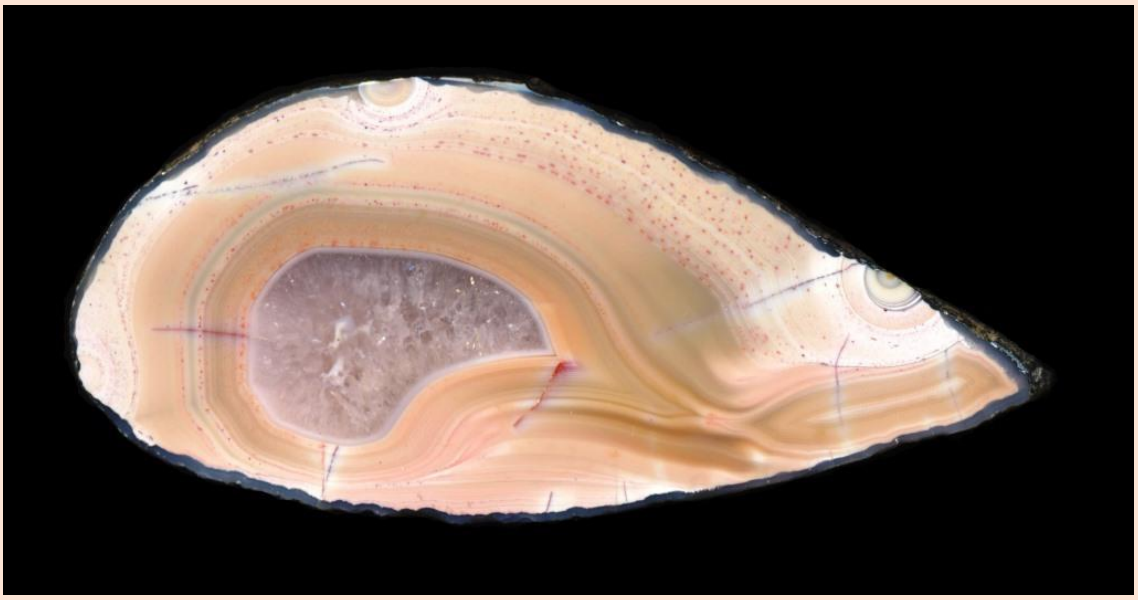

Bernhard Quarry, Fischbach, Nahe, Germany.
6.5 cm. Wolfgang Napp collection & photo.

Juchem Quarry, Fischbach, Nahe, Germany.
5.5 cm. Wolfgang Napp collection & photo.

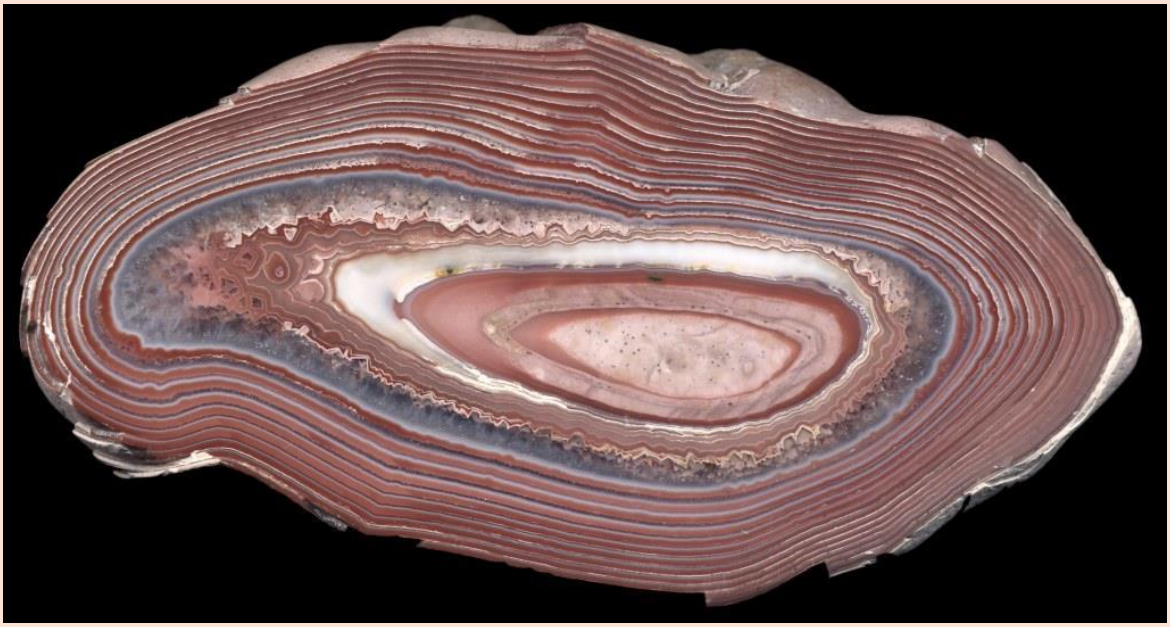

Juchem Quarry, Fischbach, Nahe, Germany.
9 cm. Wolfgang Napp collection & photo.

Steinkaulenberg Mine, Idar-Oberstein, Nahe, Germany.
4.2 cm. Wolfgang Napp collection & photo.

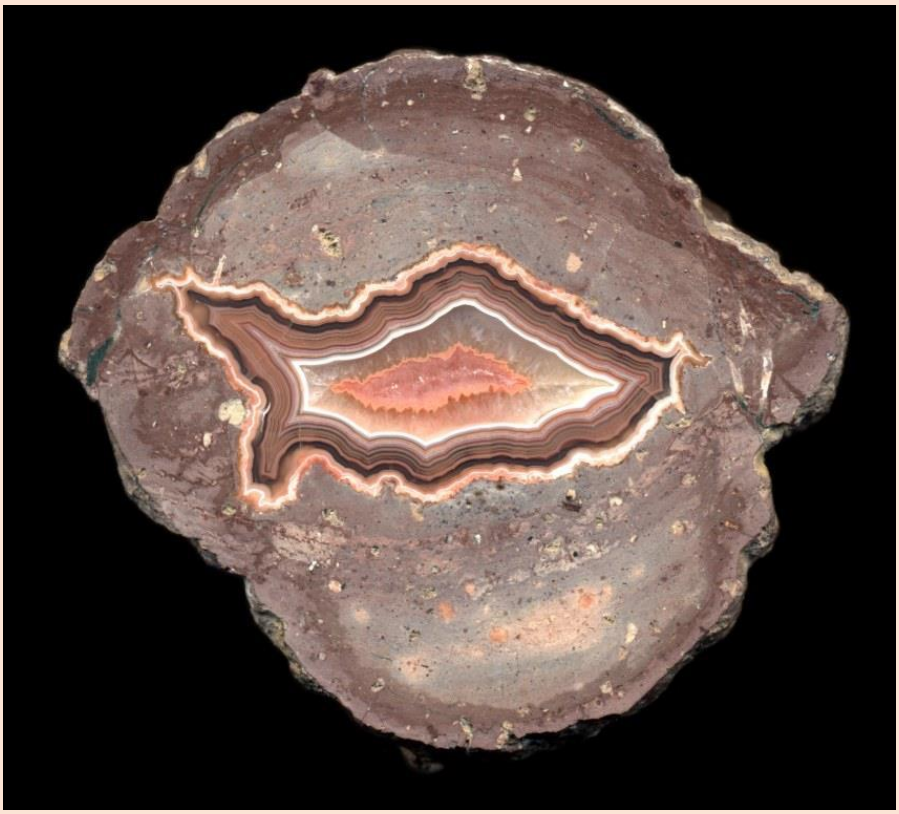

Baumgartental, Seebach, Thuringia, Germany.
6.9 cm. Wolfgang Napp collection & photo.

Mönchstal, Großer Münzeberg, Luisenthal, Thuringia, Germany.
6.4 cm. Wolfgang Napp collection & photo.

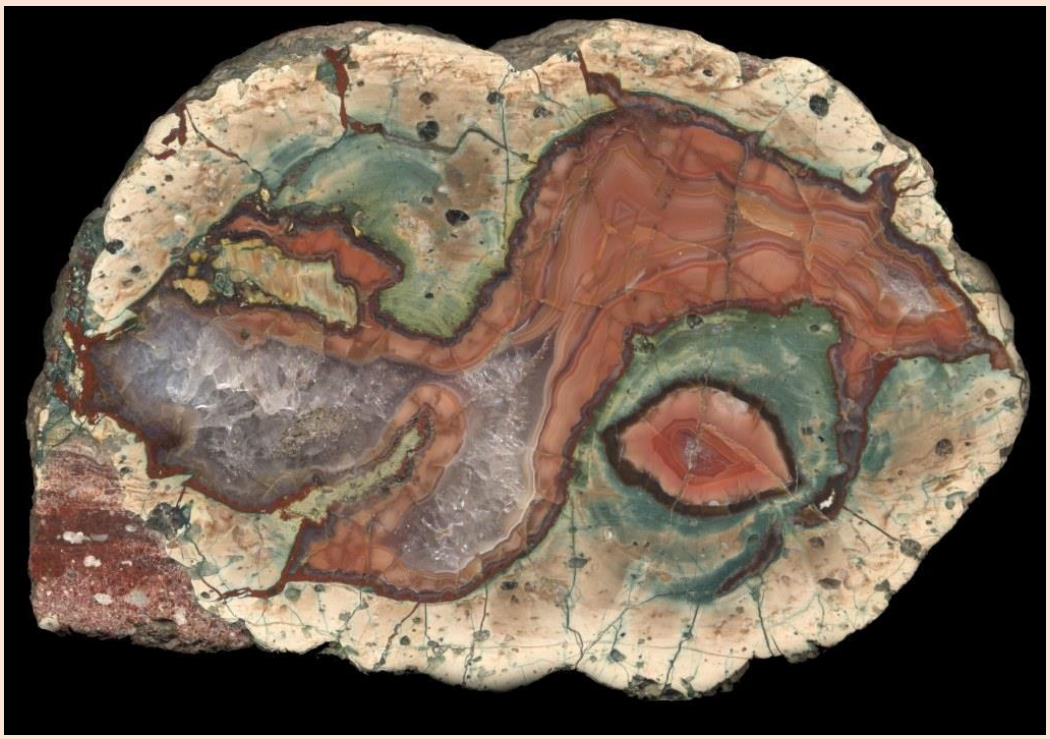

Nesselhof, Tambach-Dietharz, Thuringia, Germany.
9.2 cm. Wolfgang Napp collection & photo.

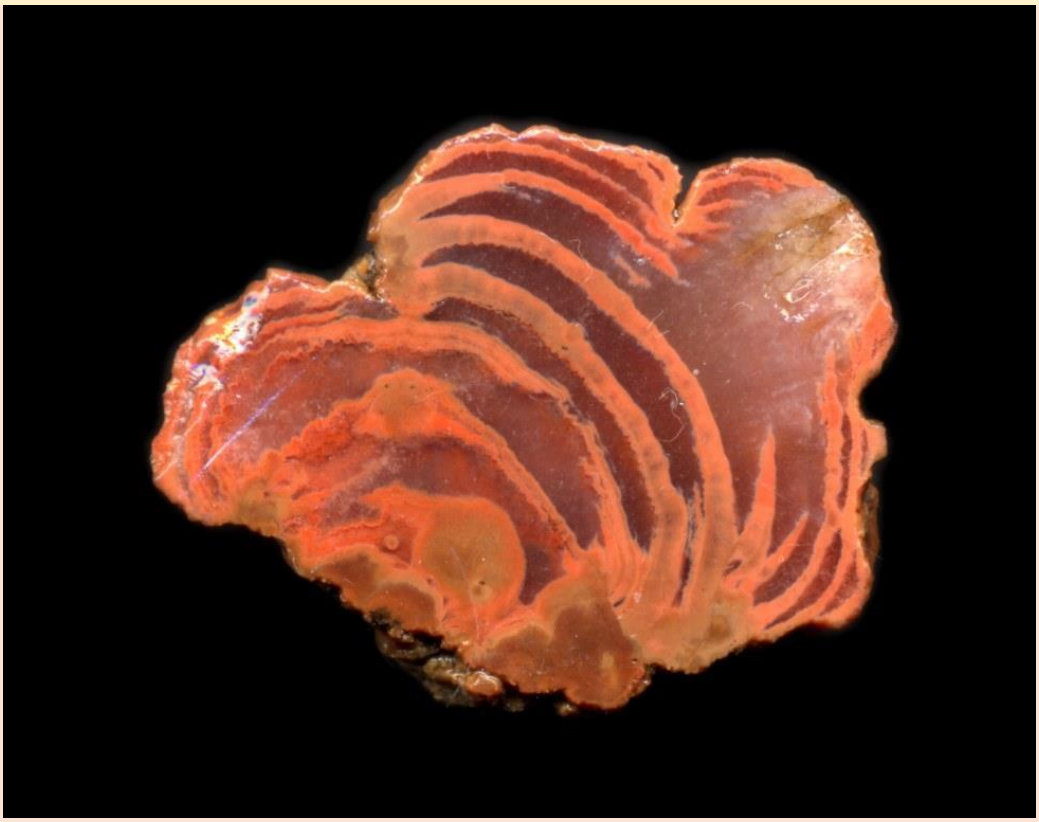

Schöngleina, Jena, Thuringia, Germany.
3 cm. Wolfgang Napp collection & photo.

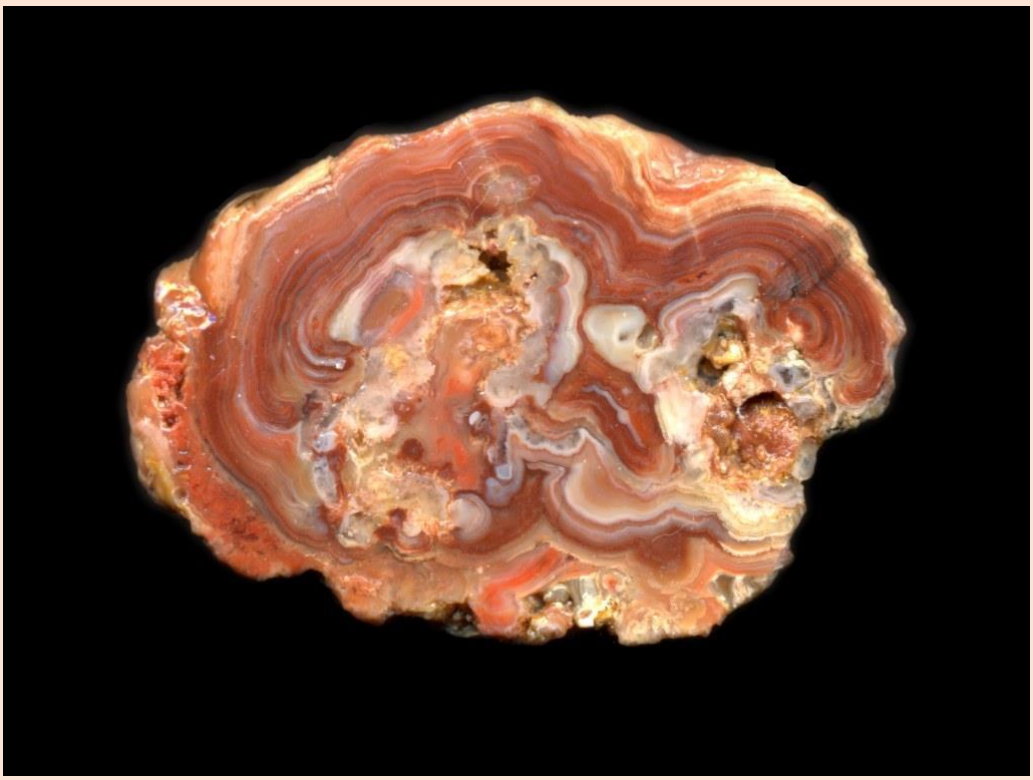

„Schlangenachat“ / „Snake Agate“, Lausnitz, Saalfeld, Thuringia, Germany.
3.5 cm. Wolfgang Napp collection & photo.

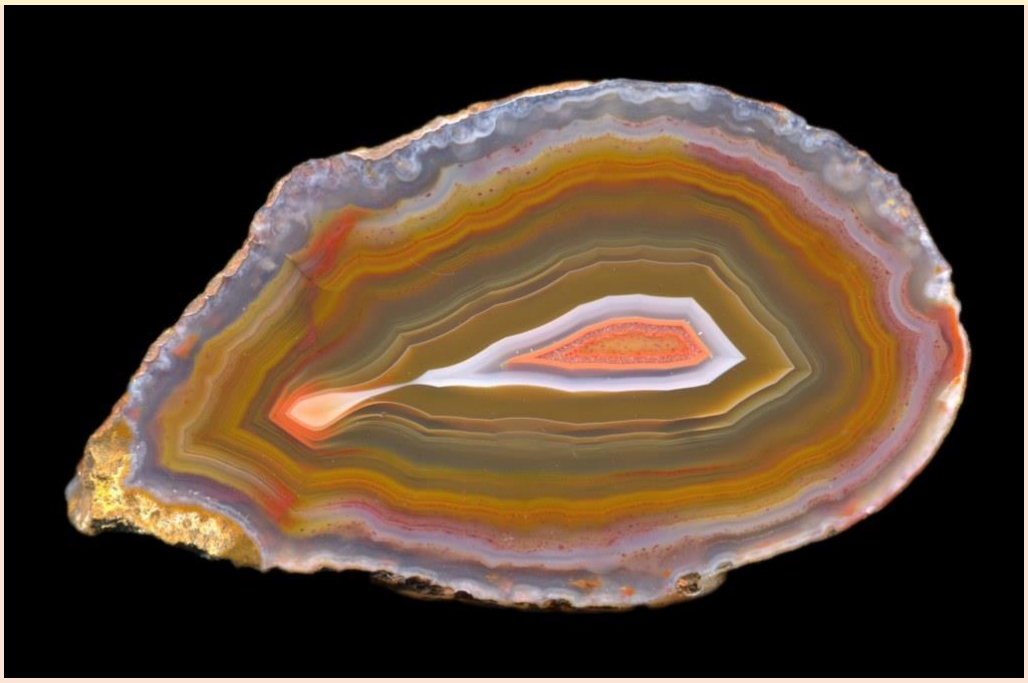

Los Leones, San Rafael, Mendoza, Argentina.
6.5 cm. Wolfgang Napp collection & photo.

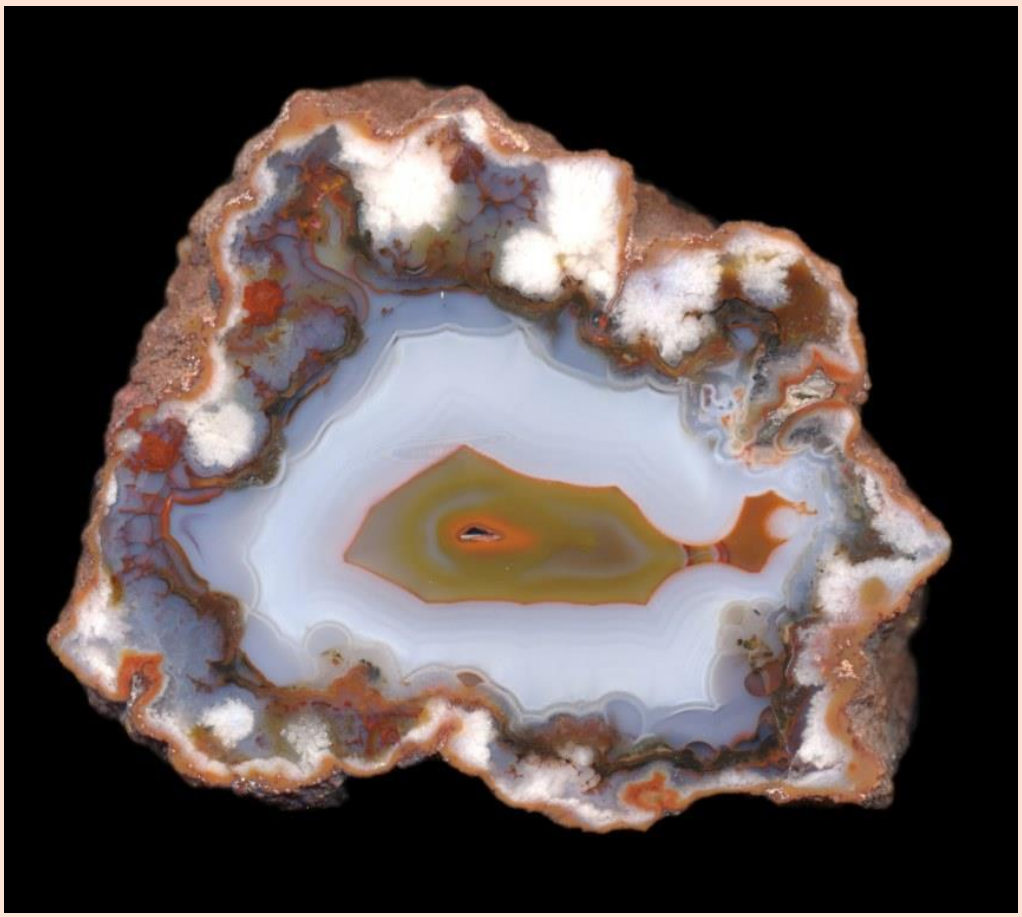

Malargüe, Argentina.
6 cm. Wolfgang Napp collection & photo.

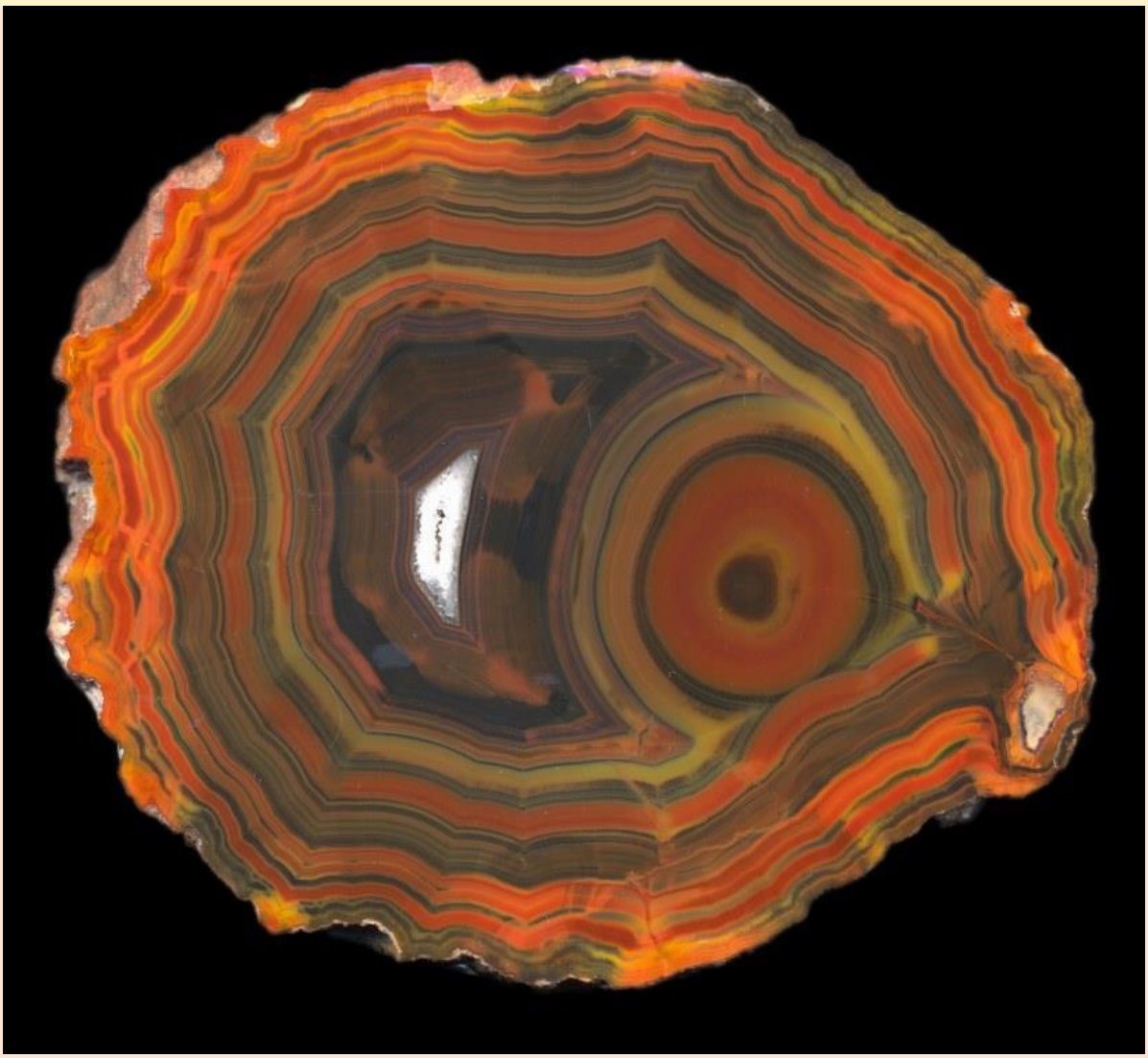

Cerro Victoria, San Rafael, Argentina.
11.5 cm. Wolfgang Napp collection & photo.